

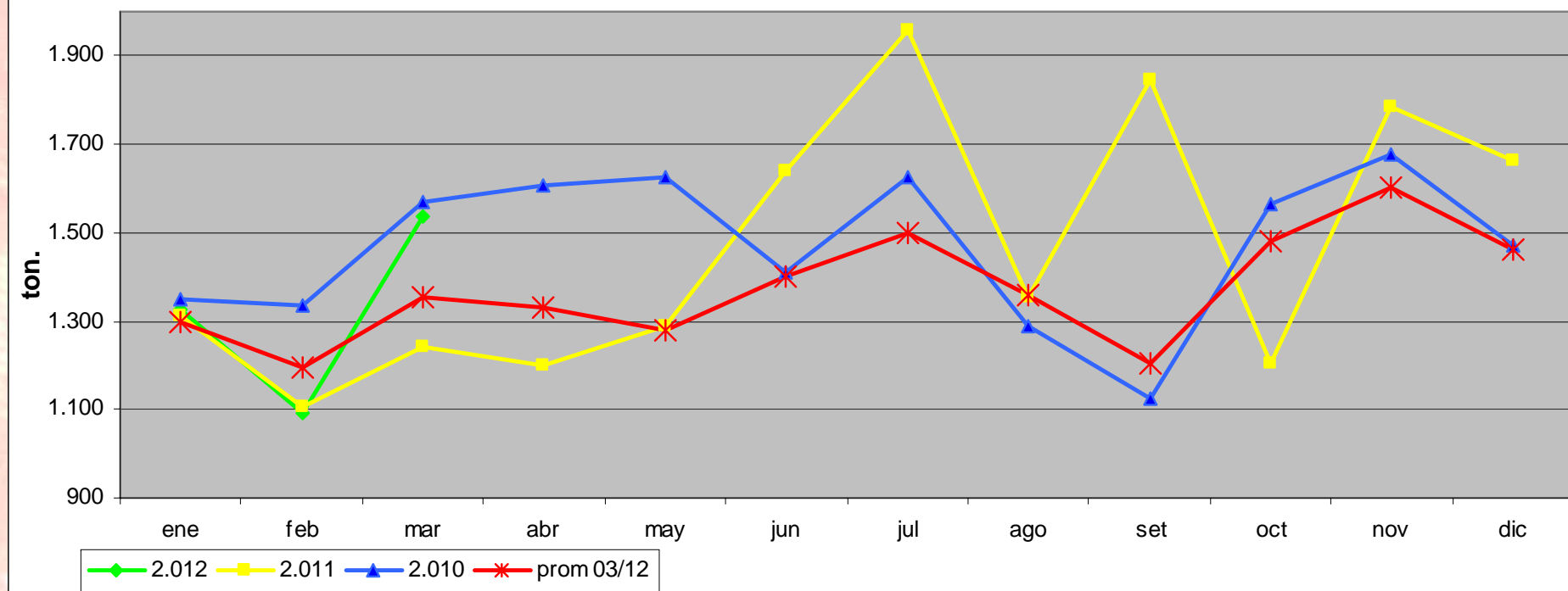

Comercialización de la Cebolla Mercado Modelo

Martes 27 de Marzo de 2012 - CRS, Joanicó

Ingresos de Cebolla al M. Modelo



Los ingresos promedios al Mercado son aproximadamente de 1450 ton/ mes. El periodo de mayor ingreso se registra durante los meses de octubre, noviembre y diciembre donde se acumula la cosecha del litoral norte con el comienzo del sur del país; mientras que el mes de setiembre registra los menores ingresos.

Los picos de ingresos del 2011 de junio y setiembre se explican por la entrada de las importaciones al país que luego se fueron ofertando a lo largo de las siguientes semanas

Ingresos de cebolla promedio (2002-11) al Mercado según procedencia

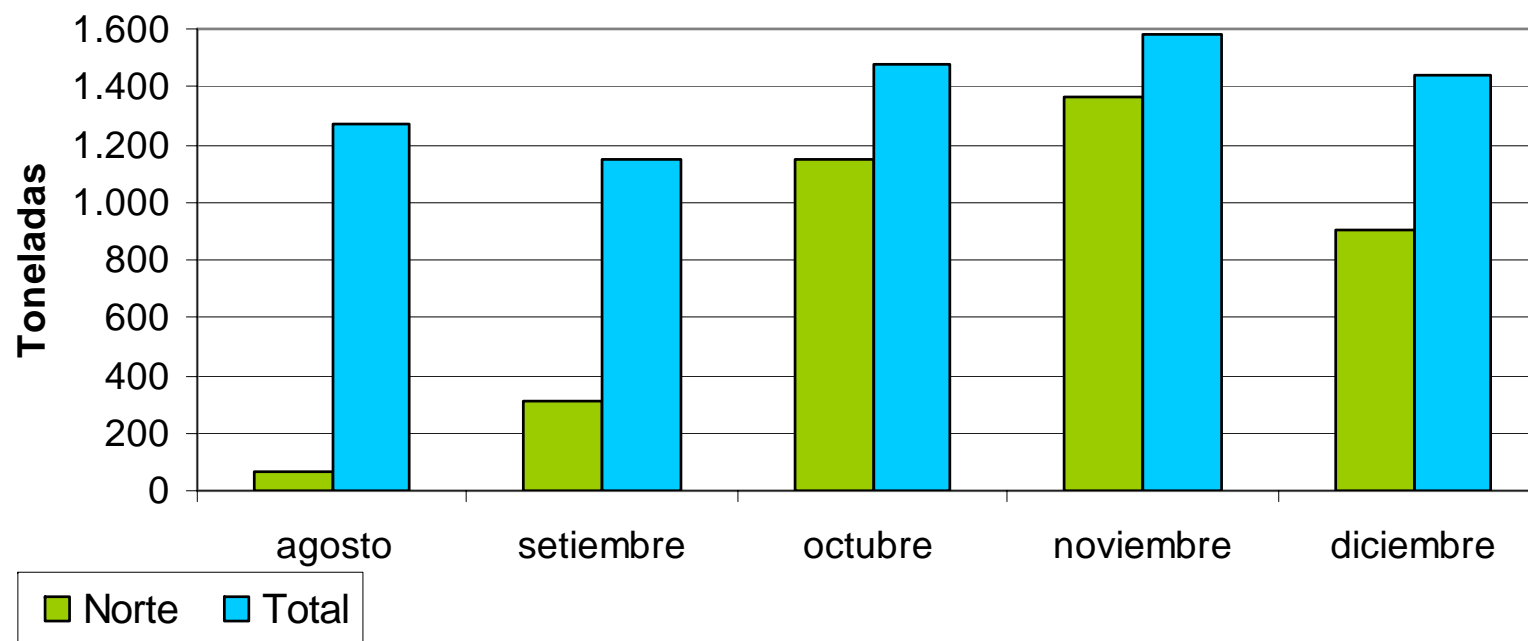

Las primeras partidas de producción del litoral norte se hacen presente en agosto. Durante este mes la oferta se compone principalmente con producto de la finalización de la zafra sur y con los ingresos de importación que generalmente ocurren entre los meses de junio y agosto. El grueso de la producción del norte ingresa en octubre, constituyéndose hasta principios de diciembre, en el principal componente de la oferta del Mercado Modelo.

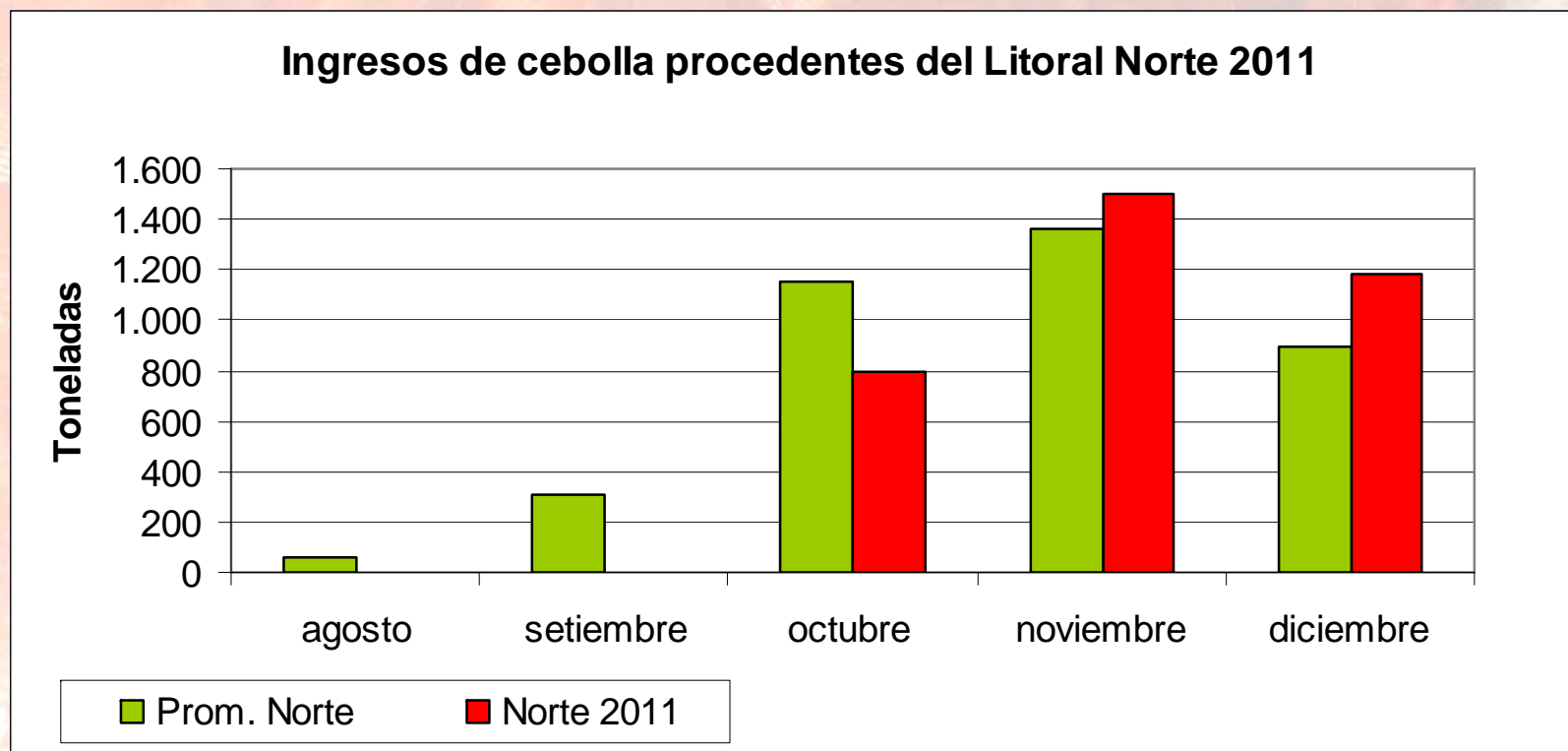

En esta grafica se muestra que durante el inicio de la zafra 2011-2012, no se registraron ingresos del litoral norte durante agosto y setiembre, e inclusive los ingresos de octubre estuvieron muy por debajo de lo habitual. Según referentes del sector se explicaría por la falta de semillas y por ende, de oferta de cultivos muy tempranos, además de condiciones meteorológicas adversas que habrían motivado cierto retraso en el ingreso.

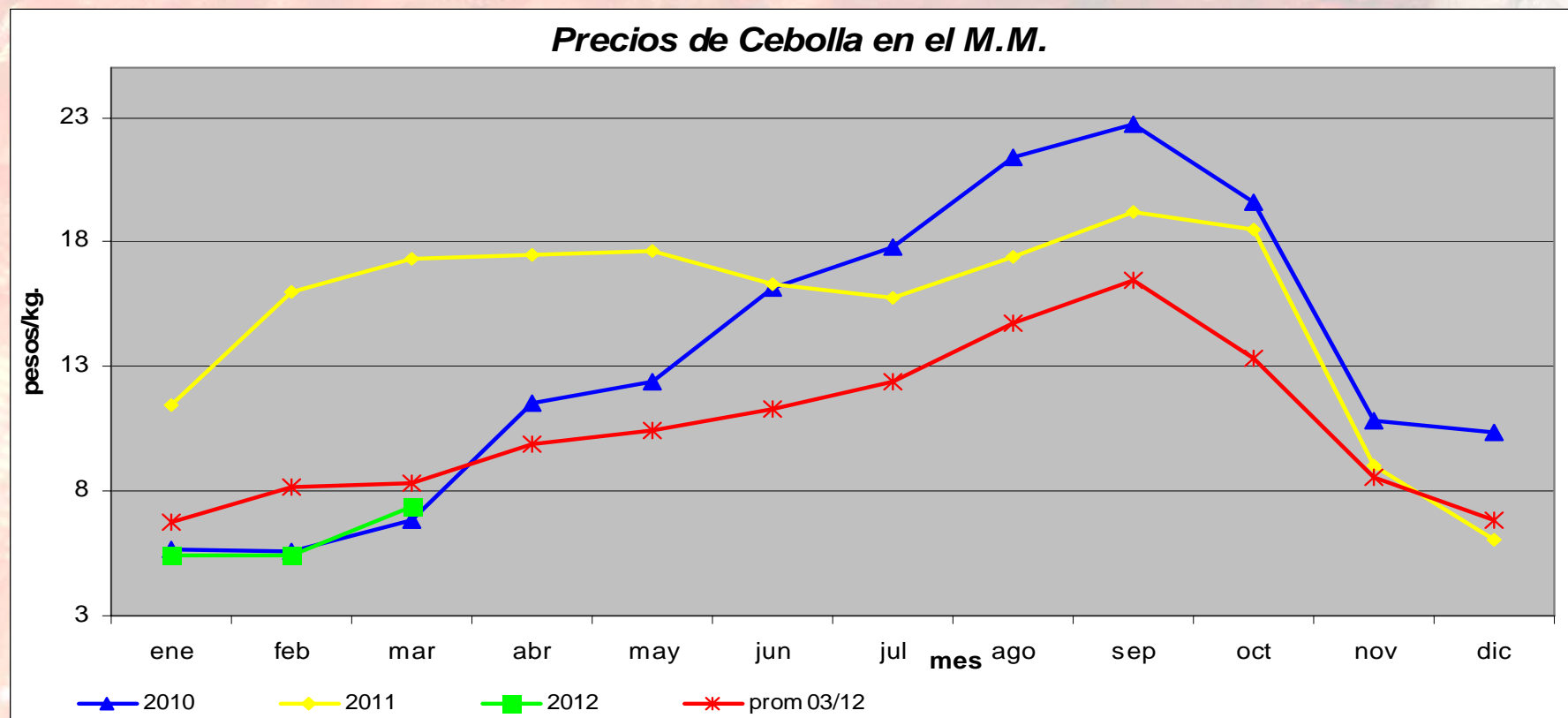

En el comportamiento promedio de precios a lo largo de los últimos 10 años, los valores de la cebolla se incrementan desde enero hasta setiembre, para luego caer más o menos abruptamente.

La actual zafra presenta precios por debajo del promedio histórico; este escenario se explicaría por los elevados volúmenes de ingresos desde octubre de 2011 y por diversos problemas de calidad que se han registrado en la oferta, lo que condiciona al productor a desprenderse de la misma rápidamente.

Precios en la región

26 de marzo 2012



Argentina

\$/Kg.

-Bs. As.

6.4

-Mar del Plata

7.3 a 10.5

Brasil

-San Pablo

14 a 16.4

-Porto Alegre

12.9 a 17.6

Importada en Brasil

15.2 a 17.6

Chile

-Santiago

4.3 a 4.7

Total Importaciones anuales de Cebolla (ton.)

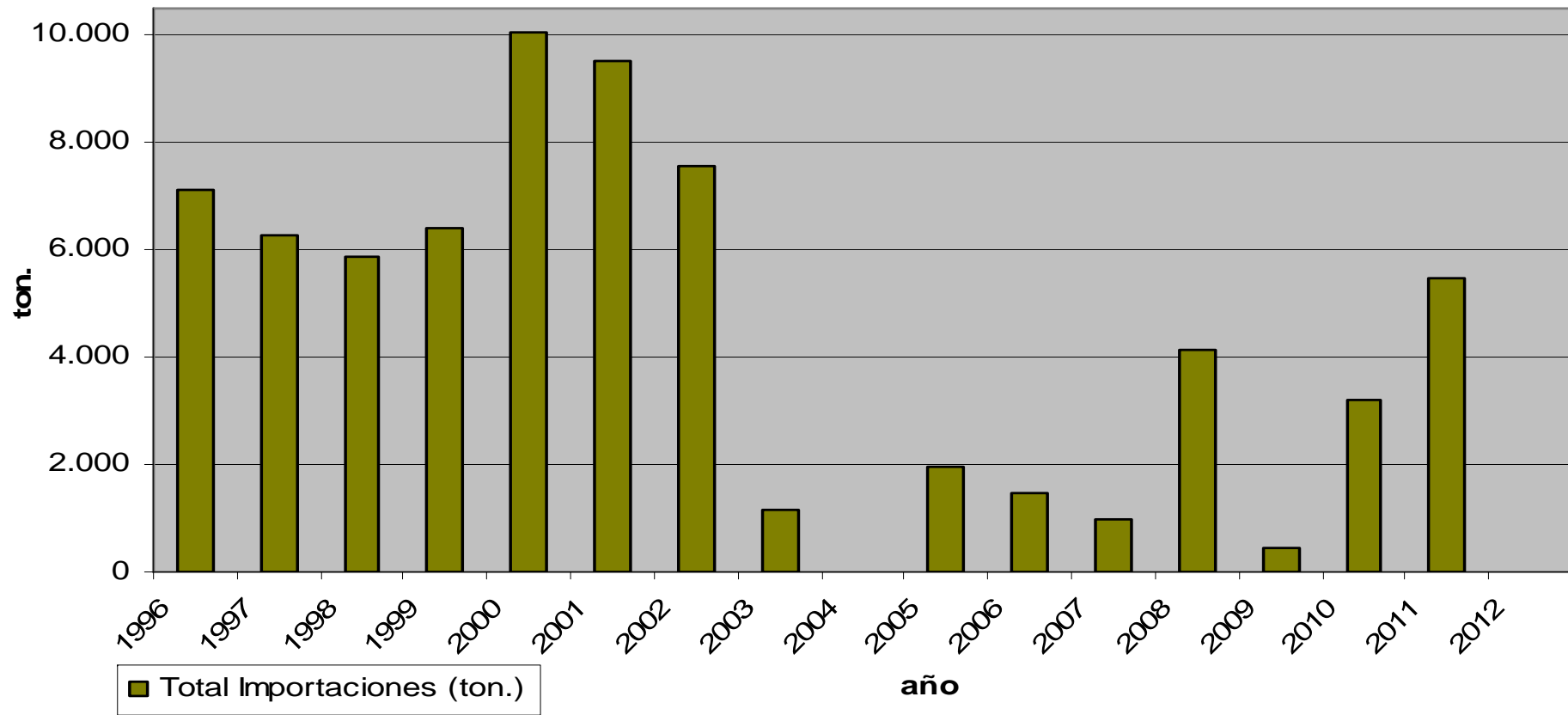

En este gráfico se observa que los niveles de cebolla importada presentes en el mercado interno hasta 2002, se encuentran en el entorno de las 7500 ton., situación que se revierte a partir de 2003. De los últimos 15 años solo se registra un año en el cual no hubo importación, el 2004.

Ingresos Cebolla Nacional Vs. Importada. prom 09/11

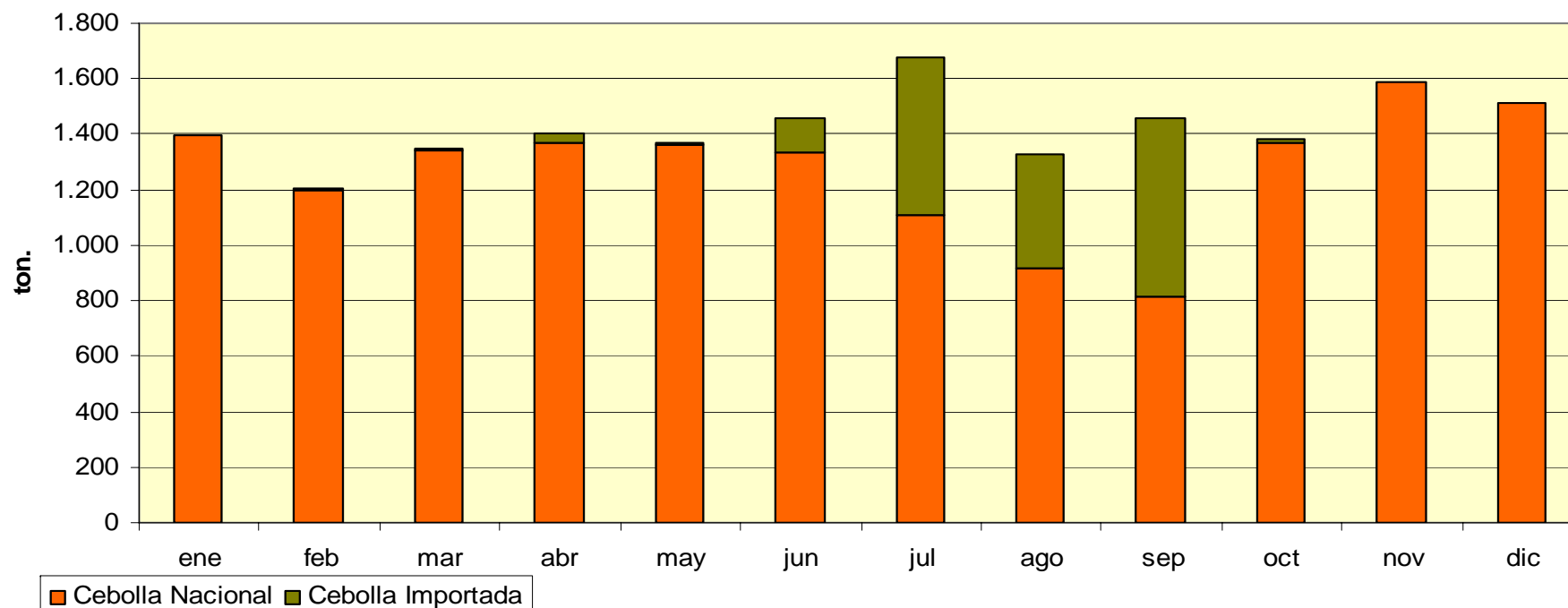

	ene	feb	mar	abr	may	jun	jul	ago	sep	oct	nov	dic	tot
Cebolla Nacional	1.394	1.197	1.340	1.372	1.359	1.333	1.110	920	814	1.371	1.587	1.512	15.309
Cebolla Import	0	11	11	32	11	124	565	408	644	10	0	0	1.817
% Importada	0%	1%	1%	2%	1%	9%	34%	31%	44%	1%	0%	0%	11%

El componente de cebolla importada dentro de la oferta del Mercado Modelo se vuelve importante a partir de junio y esta presente en la oferta con gran peso en la misma hasta setiembre.

Exportaciones anuales de Cebolla

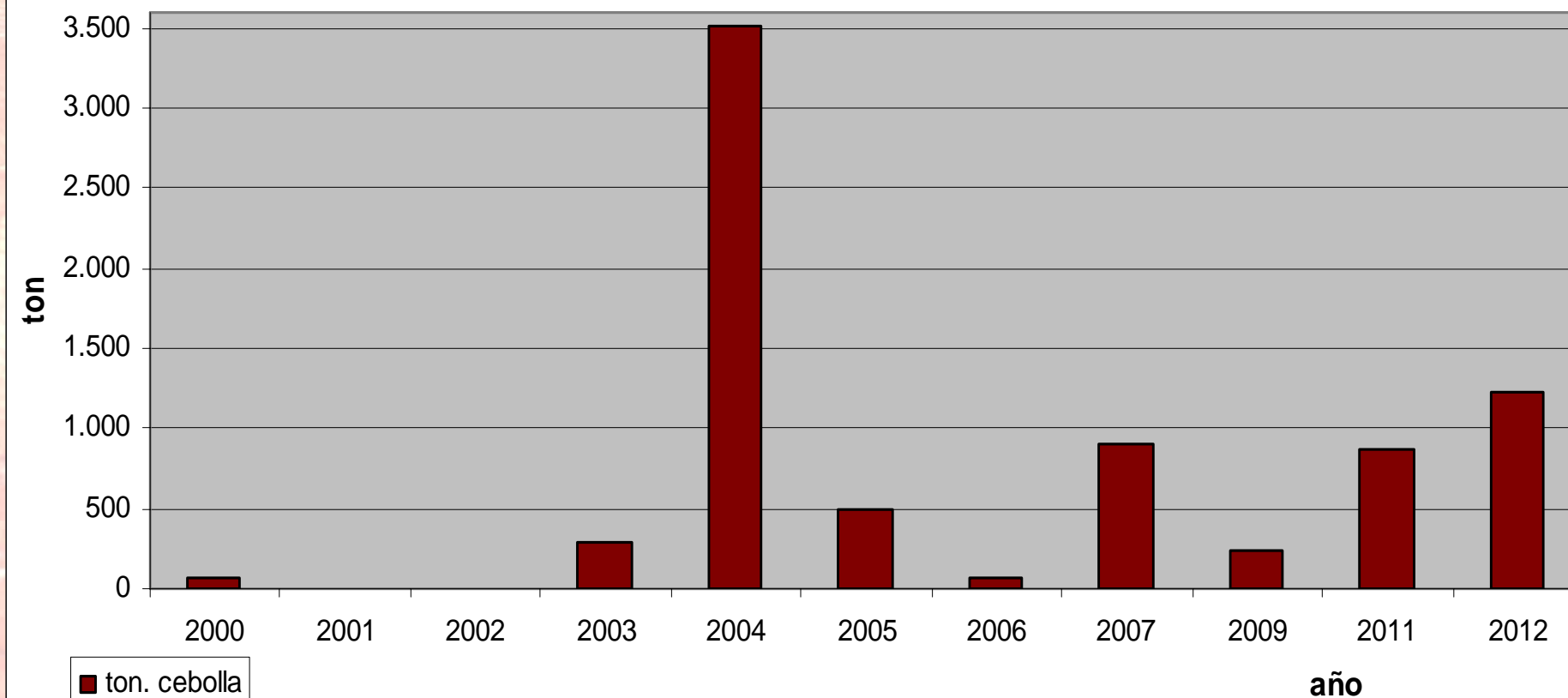

Los volúmenes de exportación son pocos significativos si los comparamos con la oferta total de cebolla. En los primeros 3 meses del 2012 las exportaciones se situaron en las 1228 toneladas, sumándose a las 259 toneladas que habían salido del país en diciembre-2011.

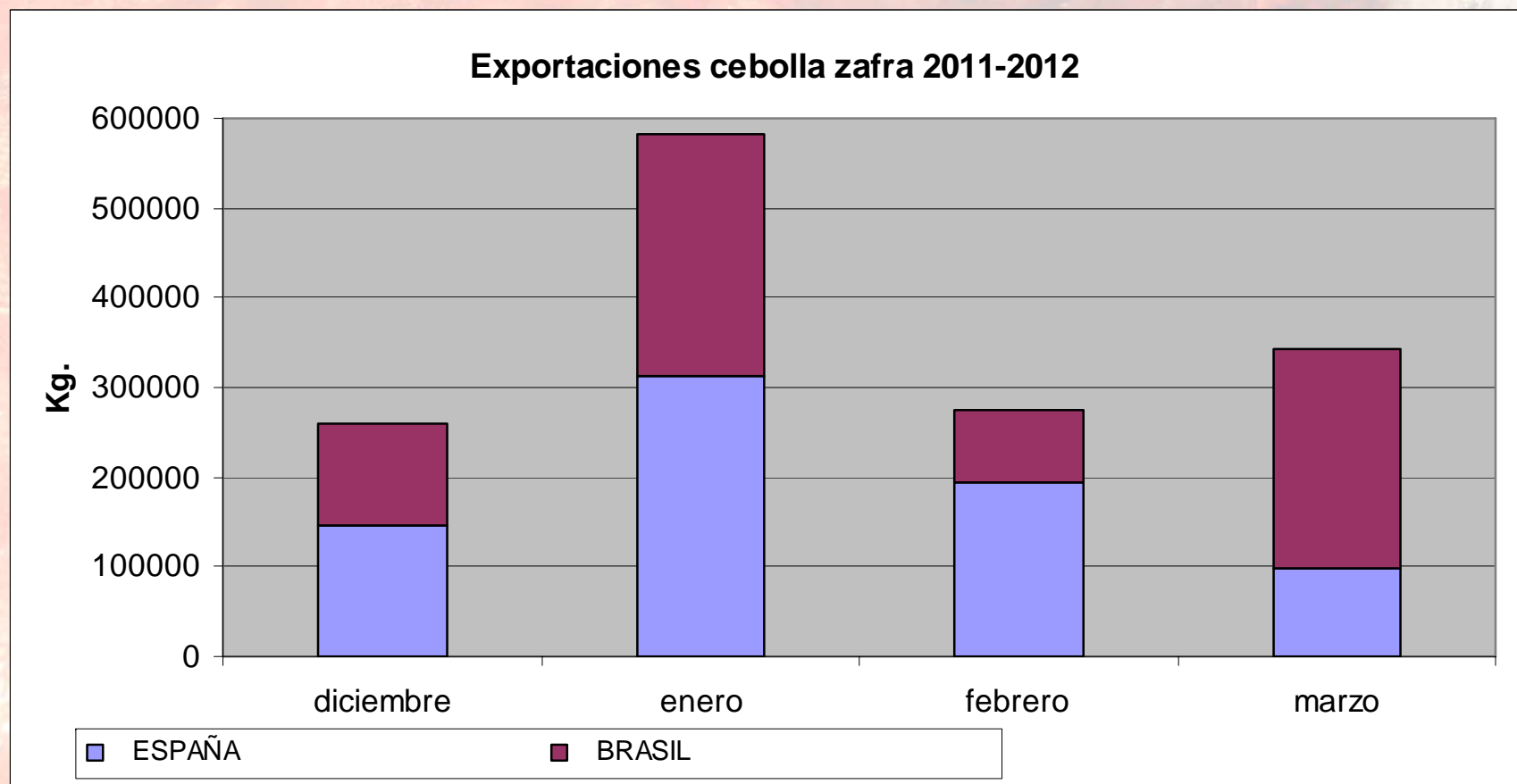

Los destinos de exportación fueron Brasil y España, y los volúmenes exportados fueron muy similares entre los dos destinos

Escenarios para el año 2012



- Precios bajos desde octubre 2011 (como consecuencia de zafra norte con altos niveles de producción, sumándose a importante zafra del sur)
- En el correr de los próximos meses se esperan incrementos paulatinos en los precios a medida que se descarten de la oferta las cebollas con problemas sanitarios, y los productores regulen la remisión al Mercado.
- Niveles de ingresos en marzo, mayores al 13% con respecto al promedio histórico para este mes.
- Expectativa de menor conservación que el año anterior, por ende mayores pérdidas en poscosecha en sistema de conservación tradicional.
- Si bien no se poseen datos de la cosecha sur, se estima que es mayor al promedio (promedio= 22.500 ton.).
- Consumo aparente (INE): 2.540 ton/ mes.
- Exportados a la fecha, 1487 toneladas (zafra 2011/2012).
- Se plantea en breve realizar un monitoreo de cebolla, y de otros cultivos de guarda para estimar posible volumen en stock y características de los mismos.